



Talk, exchange ideas, create something into **THE Cinema 4D Italian Community**
L'ALVEARE DI CINEMA 4D



[Staff](#) [Archivio](#) [Statistiche](#) [Links](#)

[Home](#) | [Forum](#) | [Corsi](#) | [Shop](#) | [Tutorial](#) | [Modelli](#) | [Texture](#) | [Gallery](#) | [Recensioni](#) | [Interviste](#) | [Benchmark](#) | [Contest](#) | [Eventi](#) | [Xpresso](#) | [Plug-ins](#) | [Cerca](#)

[FAQ](#) [Cerca](#) [Lista utenti](#) [Gruppi](#) [Profilo](#) [Non ci sono nuovi messaggi](#) [Log out \[bluCSC \]](#)

CONTEST (mini) ALIENO

Vai a [Precedente](#) [1](#), [2](#), [3](#) ... , [15](#), **[16](#)**, [17](#) [Successivo](#)

NuovoTopic

Rispondi

[Indice del forum » Work in Progress](#)

[Precedente](#) :: [Successivo](#)

Inviato: Sab Mar 10, 2007 3:20 pm

[quote](#)

Messaggio

davidecarr

Registrato: 30/07/06
22:22
Messaggi: 318
Residenza: Carrara

per riuscire a continuar eil vostro lavoro sarebbe meglio che facciate il resoconto del punto a cui siete arrivati: invogliereste molte altre persone a partecipare...mi sembra che negli ultimi il povero TT stia schiantando.....

davidecarr

[top](#)

[profile](#)

[pm](#)

Inviato: Sab Mar 10, 2007 8:11 pm

[quote](#)

[edit](#)

Messaggio

bluCSC



Registrato: 13/12/05
14:08
Messaggi: 157

top



Ma ke saga e saga d'Egitto!! Il fatto è che per fare una cittadella,ci voglion diverse costruzioni!!

Tranquilli che ho la situazione in mano!!



---> sono "bluvetro" <---
-CSC-

profile

pm

📧 Inviato: Dom Mar 11, 2007 1:07 am

quote

Messaggio

Lowa

Registrato: 03/12/06
20:24
Messaggi: 31

top

profile

pm

bluvetro è fenomenale altro che perdersi lui ha tutto il testa..... e una ciminiera di idee



📧 Inviato: Dom Mar 11, 2007 11:01 am

quote

Messaggio

TheTruster



Registrato: 01/11/06
17:06
Messaggi: 243

Eccomi!



ho realizzato uno dei 2 modelli... quello più "facile"



(Blu, continuo ad odiarti!



)

per il maxi conchiglione, devo ancora pensare a come realizzarlo...



TT

Casa_Alien_5_1.jpg

Description:

Filesize:

158.22 KB

Viewed:

90 Time(s)

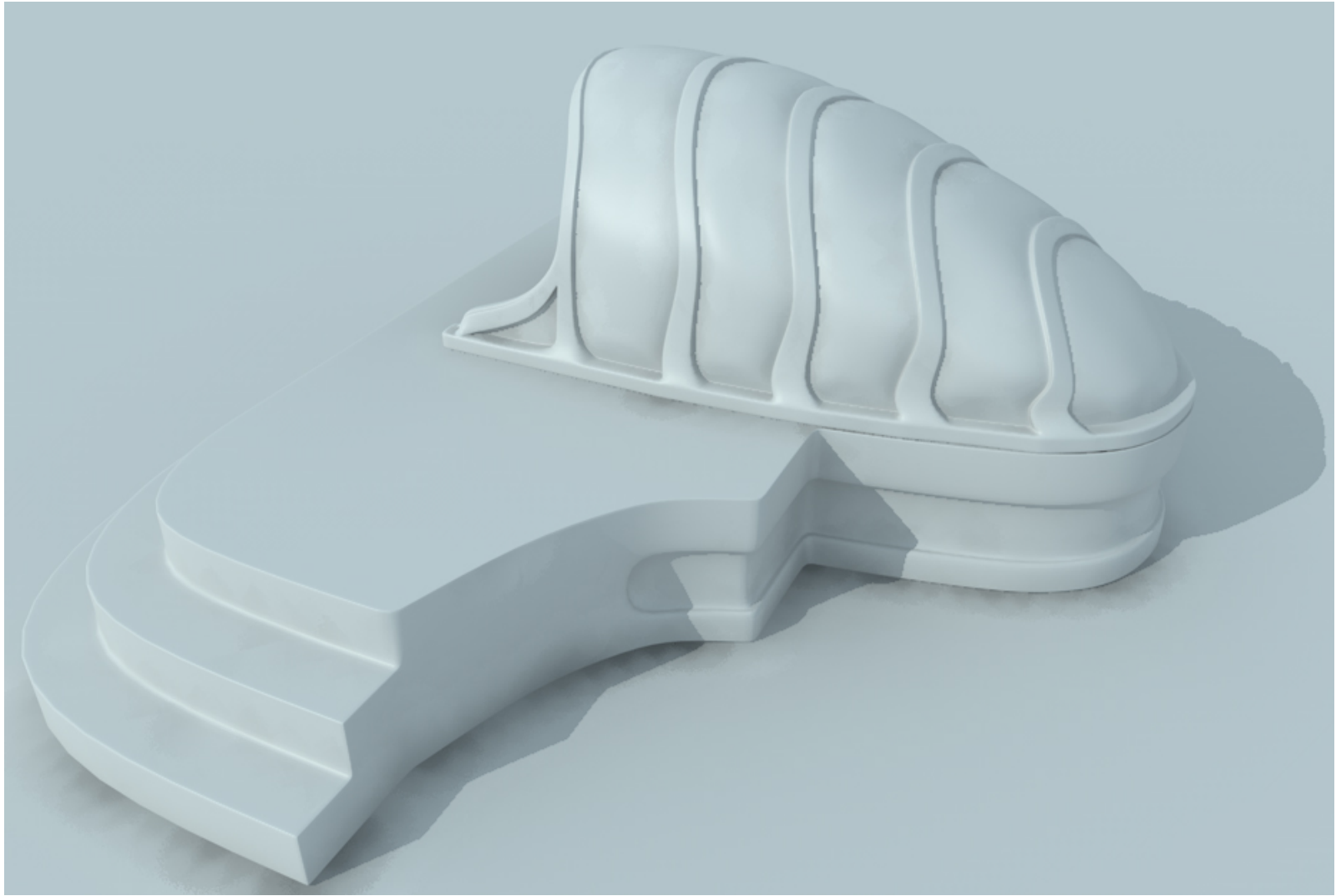

Casa_Alien_5_2.jpg	
Description:	
Filesize:	159.5 KB
Viewed:	90 Time(s)



Casa_Alien_5_3.jpg

Description:	
Filesize:	162.01 KB
Viewed:	90 Time(s)

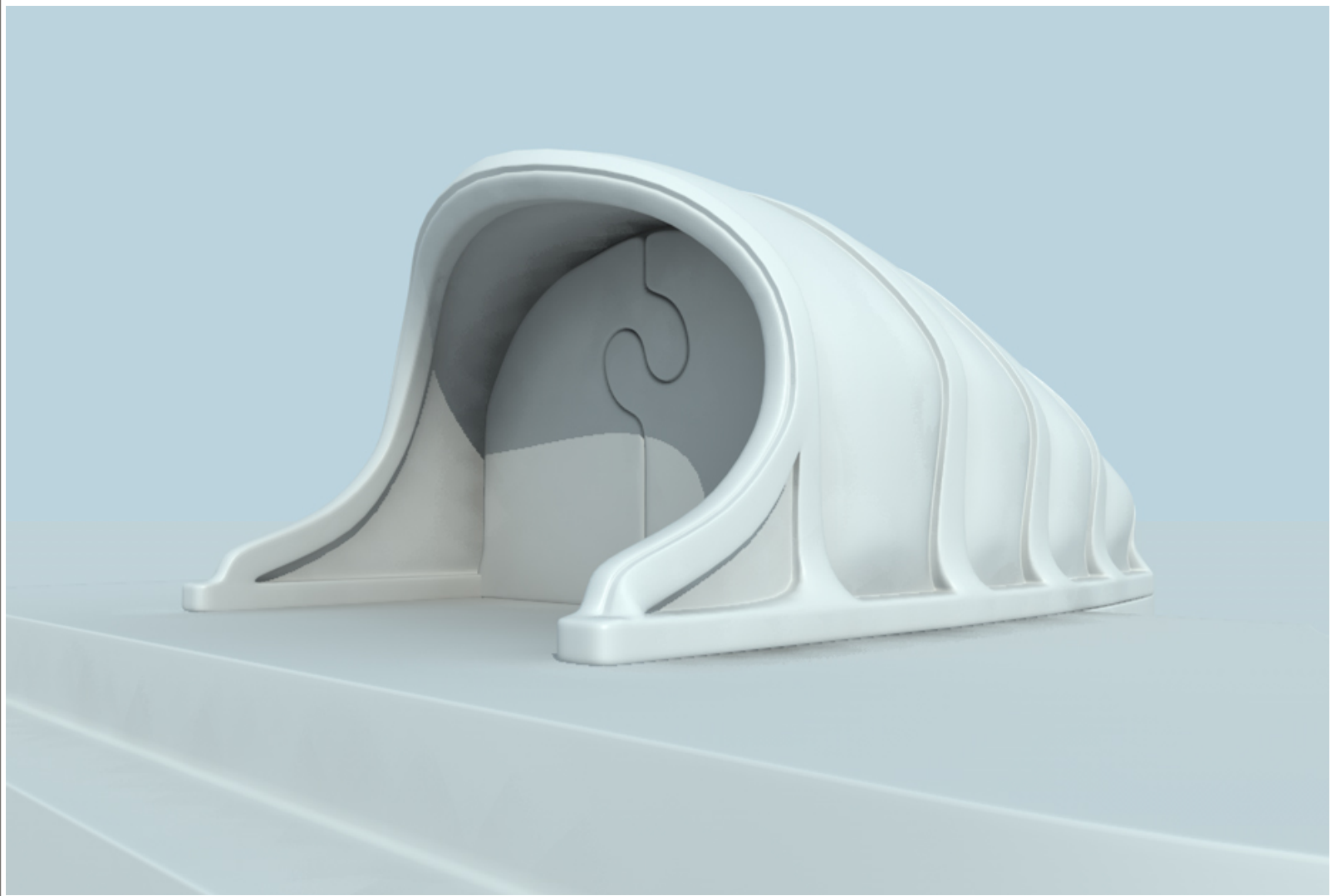

Sono un genio... incompreso.
Talmente incompreso che stento a comprendermi io stesso.

[top](#)

[profile](#)

[pm](#)

Inviato: Dom Mar 11, 2007 1:04 pm

quote

edit

Messaggio

bluCSC



Registrato: 13/12/05
14:08
Messaggi: 157



Lowa,Grazie per i complimenti e per la fiducia!!

Sappi che queste sono 2 delle materie combustibili principali affinché la mia mente funga da ciminiera!!!
Grazie anche a TT che mi sopporta,e sforna dei modelli incredibilmente belli!! Giuro,vien quasi voglia di moderli!! Come ogni volta resto a bocca aperta!!



Ora pranzo,e finisco di animare la scena numero 2! Ore ed ore ,per pochissimi secondi...! Però poi ogni volta riguardo l'animazione altrettante per ore!!!
Spero vi piacerà!! E spero qualcun'altro più bravo di me,lo faccia...ke faticonaaa!! Eheh!



In gamba ragazzi!!! Andiamo forti!!

---> sono "bluetro" <---
-CSC-

top

profile

pm

Inviato: Dom Mar 11, 2007 4:11 pm

quote

Messaggio

Lowa

Registrato: 03/12/06

20:24

Messaggi: 31

top

Sono commosso



Sto provando ad animare la prima scena quella che hai postato due pagine fa circa confermo che non è semplicissimo ci sto provando spero di postarla il prima possibile per fartela e farvela vedere.....

profile

pm

Inviato: Dom Mar 11, 2007 5:43 pm

quote

Messaggio

Lowa

Registrato: 03/12/06

20:24

Messaggi: 31

top

profile

pm

Come promesso dopo pranzo ho cominciato ad animare la scena uno....
beh c'è moltissimo da migliorare ma allego quello che ho fatto fino ad ora.....
spero vada bene al momento è in formato mpeg-4 se per vederlo volete altri formati chiedete pure no
problem.....

**Scena1.mp4.zip**

Description:

Filename: Scena1.mp4.zip

Filesize: 641.96 KB

Downloaded: 19 Time(s)

**Download**

Inviato: Dom Mar 11, 2007 6:04 pm

quote

edit

Messaggio

bluCSC



Registrato: 13/12/05
14:08
Messaggi: 157



Moolto carino Lowa! Molto!!!!!! Io continuo ad animare la scena 2 lowpoly!

---> sono "bluvetro" <---
-CSC-

top

profile

pm

📧 Inviato: Dom Mar 11, 2007 7:12 pm

quote

Messaggio

Lowa

Registrato: 03/12/06
20:24
Messaggi: 31

grazie ho cercato di seguire le tue riprese ma provando a cambiare i movimenti del personaggio non so bene come deve essere la scena perchè è tutta dentro la tua testa.....

top

profile

pm

📧 Inviato: Dom Mar 11, 2007 7:17 pm

quote

Messaggio

TheTruster



Registrato: 01/11/06
17:06
Messaggi: 243

la resa mi sembra molto buona, bravo Lowa!



solo una cosa... farei i movimenti di camera più lenti... la velocità dovrebbe almeno dimezzarsi... a mio avviso se sono così veloci, diventa tutto confuso e i dettagli si perdono.

capisco che questa è una fase di "studio" un po' per tutti noi... ma è una cosa da tenere presente per

la realizzazione finale



TT

Sono un genio... incompreso.
Talmente incompreso che stento a comprendermi io stesso.

top

profile

pm

NuovoTopic

Rispondi

Indice del forum » Work in Progress

Controlla questo argomento

Pagina 16 di 17

Mostra prima i messaggi di:

Vai a:

Tutti i fusi orari sono GMT + 1 ora
Vai a Precedente 1, 2, 3 ... , 15, **16**,
17 Successivo

Puoi inserire nuovi argomenti
Puoi rispondere a tutti gli argomenti
Puoi modificare i tuoi messaggi
Non puoi cancellare i tuoi messaggi
Puoi votare nei sondaggi
You **can** attach files in this forum
You **can** download files in this forum

Powered by phpBB ©
vMac Style based on MacinScott



[XML](#) [Feed RSS](#) | [Privacy & Security](#) | [Contatta C4Dzone](#)

Powered by [asc:labs](#)

C4Dzone e' un marchio di proprieta' di ZuccherodiKanna snc, P.Iva: 03469930238.

Sede operativa e centro formazione: Via Volturno 28 E - 37135 Verona. Tel: 045-500839 Sede legale: Via V. della Vittoria 27a - 37061 Verona.

Tutti i marchi citati in questo sito sono sotto copyright dei rispettivi proprietari. Copyright ZuccherodiKanna snc.